

**ARRETE N° 10 171 /MIMG/CAB**

**portant attribution à la société A.S. Building d'une autorisation  
de prospection pour l'or dite « Bafam »**

**Le Ministre d'Etat, ministre des industries minières et de la géologie,**

Vu la Constitution ;

Vu la loi n° 4-2005 du 11 avril 2005 portant Code minier ;

Vu la loi n° 24-2010 du 30 décembre 2010 fixant les taux et les règles de perception des droits sur les titres miniers ;

Vu le décret n° 2007-274 du 21 mai 2007 fixant les conditions de prospection, de recherche et d'exploitation des substances minérales et celles d'exercice de la surveillance administrative ;

Vu le décret n° 2021-300 du 12 mai 2021 portant nomination du Premier ministre, chef du Gouvernement ;

Vu le décret n° 2021-328 du 06 juillet 2021 relatif aux attributions du ministre des industries minières et de la géologie ;

Vu le décret n° 2022-114 du 22 mars 2022 portant organisation du ministère des industries minières et de la géologie ;

Vu le décret n° 2022-115 du 22 mars 2022 portant attribution et organisation de la direction générale de la géologie et du cadastre minier ;

Vu le décret n° 2022-1850 du 24 septembre 2022 portant nomination des membres du Gouvernement ;

Vu la demande de prospection formulée par Madame **Rachel Amour DIBOU**,  
Gérante de la société **A.S. Building**, le 03 juillet 2023. 

**ARRETE**

**Article 1er :** La société **A.S. Building**, immatriculée n° RCCM CG/PNR/09 B 702, domiciliée : Zone industrielle, face camp 31 juillet, tél : 06 672 77 08/05 200 92 03, Pointe-Noire, République du Congo, est autorisée à procéder à des prospections minières valables pour l'or dans la zone de « **Bafam** », département de la Sangha.

**Article 2 :** La superficie de la zone à prospector, réputée égale à 102 km<sup>2</sup>, est définie par les limites géographiques suivantes :

SOMMETS	LONGITUDES	LATITUDES
A	13° 20' 47" E	02° 09' 45" N
B	13° 24' 54" E	02° 09' 45" N
C	13° 24' 54" E	02° 02' 39" N
D	13° 20' 47" E	02° 02' 39" N

**Article 3 :** La société est **A.S. Building** tenue d'associer aux travaux de prospection les cadres et techniciens de la direction générale de la géologie et du cadastre minier, conformément aux dispositions de l'article 9 du décret n°2007-274 du 21 mai 2007 susvisé.

**Article 4 :** Les échantillons prélevés au cours des travaux et destinés à des analyses ou tests à l'extérieur du territoire congolais doivent faire l'objet d'un certificat d'origine délivré par le directeur général de la géologie et du cadastre minier.

**Article 5 :** La société **A.S. Building** fera parvenir les rapports des travaux, chaque fin de trimestre, à la direction générale de la géologie et du cadastre minier.

**Article 6 :** La société **A.S. Building** bénéficie de l'exonération de tous droits et taxes à l'importation et de toutes taxes intérieures sur les matériels et matériaux nécessaires à l'exécution des travaux de prospection minière, à l'exception des taxes à l'importation instituées par des dispositions supranationales et de la redevance informatique, conformément aux dispositions des articles 149 et 151 du code minier.

Toutefois, la société **A.S. Building** doit s'acquitter des droits prévus pour l'octroi d'un titre minier et d'une redevance superficielle par Km<sup>2</sup> et par an, conformément aux textes en vigueur.

**Article 7 :** L'autorisation de prospection visée par le présent arrêté peut faire l'objet d'un retrait sans droit à indemnisation, conformément à l'article 91 du code minier.

*Q*

**Article 8 :** La durée de validité de la présente autorisation de prospection est de douze mois, renouvelable dans les conditions prévues par le code minier.

**Article 9 :** La direction générale de la géologie et du cadastre minier est chargée de veiller à l'application des présentes dispositions.

**Article 10 :** Le présent arrêté sera enregistré et publié au Journal Officiel de la République du Congo.

Fait à Brazzaville, le 11 août 2023



Pierre OBA.-

# REPUBLIQUE DU CONGO

AUTORISATION DE PROSPECTION POUR L'OR  
DITE << BAFAM >> DANS LE DISTRICT DE SOUANKE  
ATTRIBUEE A LA SOCIETE A.S. BUILDING

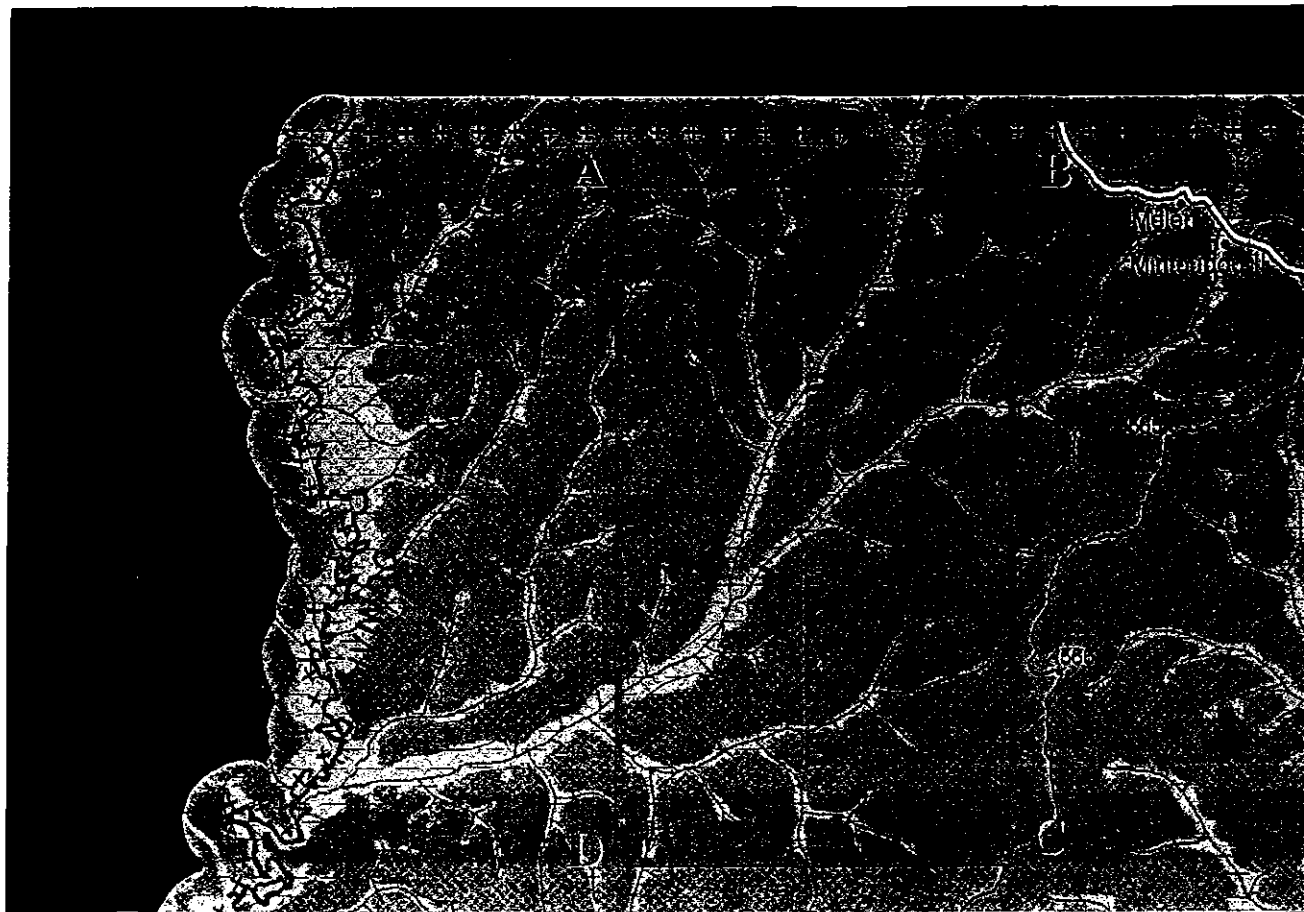

## Coordonnées géographiques

Sommets	Longitudes	Latitudes
A	13°20'47" E	02°09'45" N
B	13°24'54" E	02°09'45" N
C	13°24'54" E	02°02'39" N
D	13°20'47" E	02°02'39" N

Superficie :102 km<sup>2</sup>

## République du Congo

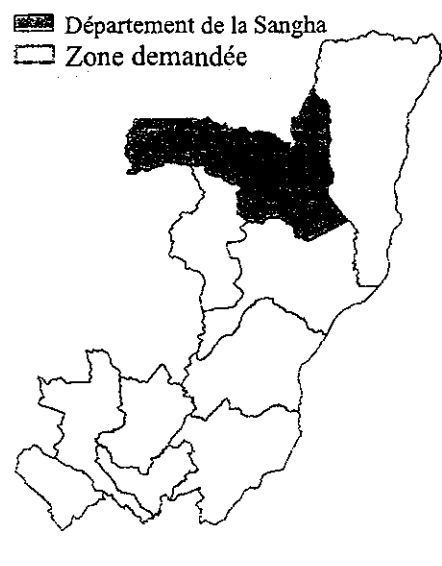
 Département de la Sangha  
Zone demandée

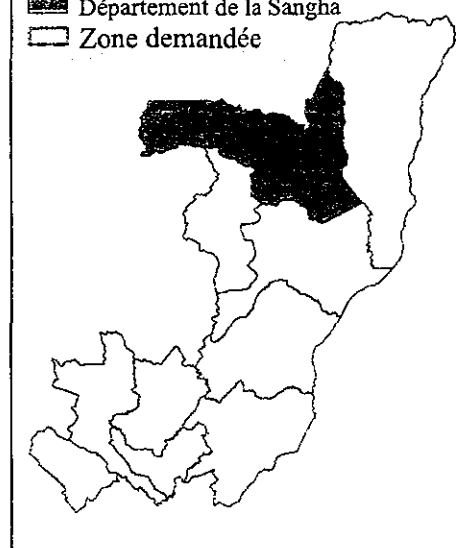

Source: MIMG/DGG/DCM  
Projection: SCG/WGS1984  
NLNSCP1022240723