

-----  
C A B I N E T  
-----

**ARRETE N° 10 173 /MIMG/CAB**

**portant attribution à la société Christ SARL d'une autorisation  
de prospection pour la potasse dite « Koubotchi »**

**Le Ministre d'Etat, ministre des industries minières et de la géologie,**

Vu la Constitution ;

Vu la loi n° 4-2005 du 11 avril 2005 portant Code minier ;

Vu la loi n° 24-2010 du 30 décembre 2010 fixant les taux et les règles de perception des droits sur les titres miniers ;

Vu le décret n° 2007-274 du 21 mai 2007 fixant les conditions de prospection, de recherche et d'exploitation des substances minérales et celles d'exercice de la surveillance administrative ;

Vu le décret n° 2021-300 du 12 mai 2021 portant nomination du Premier ministre, chef du Gouvernement ;

Vu le décret n° 2021-328 du 06 juillet 2021 relatif aux attributions du ministre des industries minières et de la géologie ;

Vu le décret n° 2022-114 du 22 mars 2022 portant organisation du ministère des industries minières et de la géologie ;

Vu le décret n° 2022-115 du 22 mars 2022 portant attribution et organisation de la direction générale de la géologie et du cadastre minier ;

Vu le décret n° 2022-1850 du 24 septembre 2022 portant nomination des membres du Gouvernement ;

Vu la demande de prospection formulée par Madame **Kelly Christelle SASSOU NGUESSO**, Directrice Générale de la société **Christ SARL**, le 07 juin 2023.

**ARRETE**

**Article 1er :** La société **Christ SARL**, immatriculée n° RCCM CG-BZV-01-2016-B13-00239, domiciliée : 118, rue Lénine, Poto-Poto, tél : 06 450 50 38/06 826 55 55, Brazzaville, République du Congo, est autorisée à procéder à des prospections minières valables pour la potasse dans la zone de « **Koubotchi** », département du Kouilou.

**Article 2 :** La superficie de la zone à prospector, réputée égale à 61 km<sup>2</sup>, est définie par les limites géographiques suivantes :

SOMMETS	LONGITUDES	LATITUDES
A	11° 40' 51" E	4° 18' 19" S
B	11° 47' 07" E	4° 17' 07" S
C	11° 47' 56" E	4° 19' 19" S
D	11° 40' 51" E	4° 21' 12" S

**Article 3 :** La société est **Christ SARL** tenue d'associer aux travaux de prospection les cadres et techniciens de la direction générale de la géologie et du cadastre minier, conformément aux dispositions de l'article 9 du décret n°2007-274 du 21 mai 2007 susvisé.

**Article 4 :** Les échantillons prélevés au cours des travaux et destinés à des analyses ou tests à l'extérieur du territoire congolais doivent faire l'objet d'un certificat d'origine délivré par le directeur général de la géologie et du cadastre minier.

**Article 5 :** La société **Christ SARL** fera parvenir les rapports des travaux, chaque fin de trimestre, à la direction générale de la géologie et du cadastre minier.

**Article 6 :** La société **Christ SARL** bénéficie de l'exonération de tous droits et taxes à l'importation et de toutes taxes intérieures sur les matériels et matériaux nécessaires à l'exécution des travaux de prospection minière, à l'exception des taxes à l'importation instituées par des dispositions supranationales et de la redevance informatique, conformément aux dispositions des articles 149 et 151 du code minier.

Toutefois, la société **Christ SARL** doit s'acquitter des droits prévus pour l'octroi d'un titre minier et d'une redevance superficielle par Km<sup>2</sup> et par an, conformément aux textes en vigueur.

**Article 7 :** L'autorisation de prospection visée par le présent arrêté peut faire l'objet d'un retrait sans droit à indemnisation, conformément à l'article 91 du code minier.

**Article 8 :** La durée de validité de la présente autorisation de prospection est de douze mois, renouvelable dans les conditions prévues par le code minier.

**Article 9 :** La direction générale de la géologie et du cadastre minier est chargée de veiller à l'application des présentes dispositions.

**Article 10 :** Le présent arrêté sera enregistré et publié au Journal Officiel de la République du Congo <sup>4</sup>

Fait à Brazzaville, le 11 août 2023

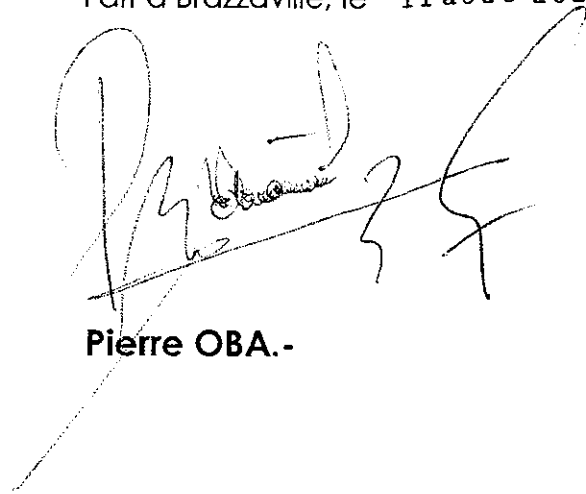
A large, stylized handwritten signature in black ink, appearing to be 'Pierre OBA', is written over the printed name. The signature is fluid and somewhat abstract, with long, sweeping strokes.

**Pierre OBA.-**

# REPUBLIQUE DU CONGO

AUTORISATION DE PROSPECTION POUR LA POTASSE DITE "KOUBOTCHI"  
DANS LE DISTRICT DE MADINGOU-KAYES ATTRIBUEE A LA SOCIETE CHRIST

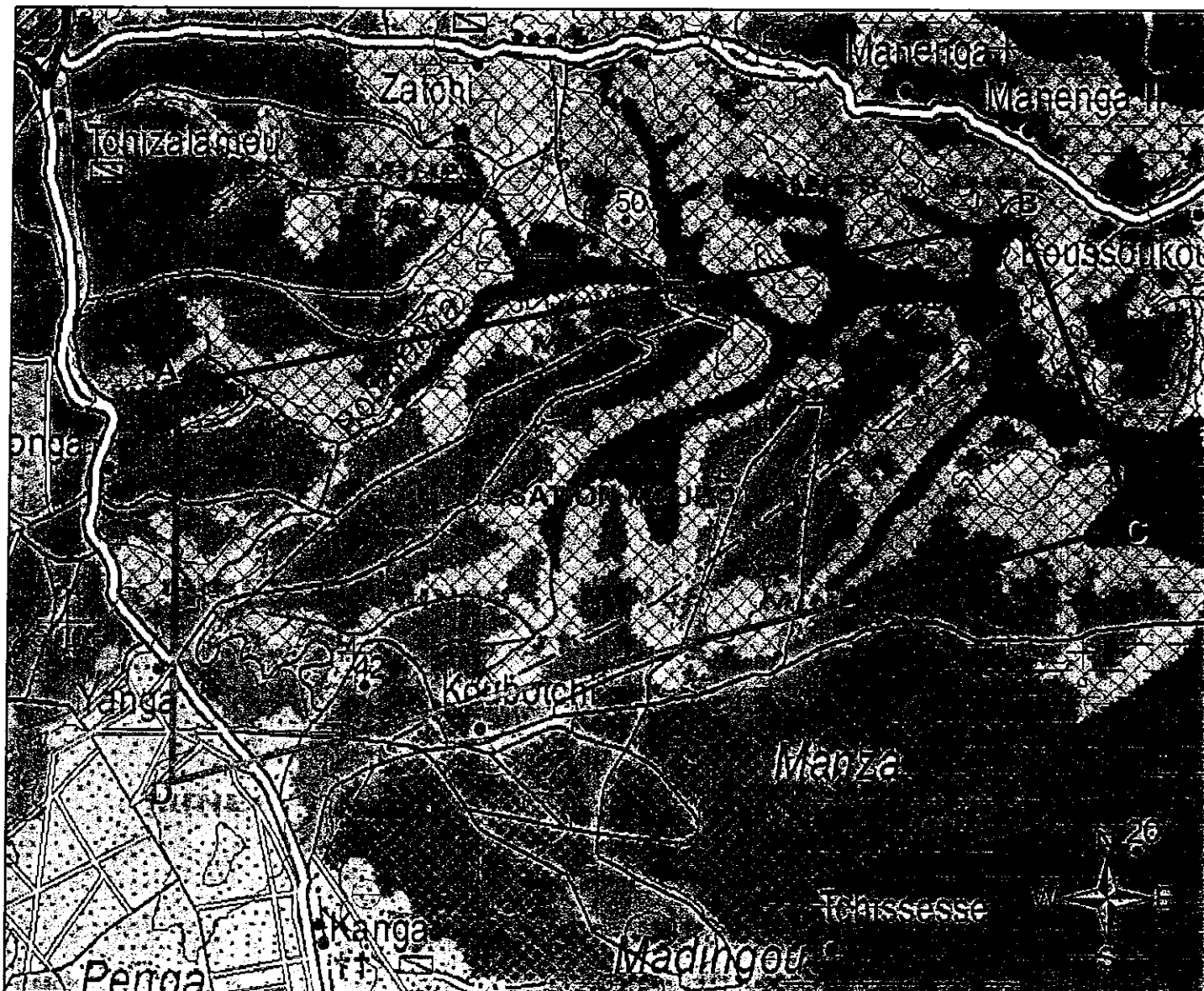

## Coordonnées Géographiques

Sommets	Longitudes	Latitudes
A	11°40'51"E	4°18'19"S
B	11°47'07"E	4°17'07"S
C	11°47'56"E	4°19'19"S
D	11°40'51"E	4°21'12"S

Superficie: 61Km<sup>2</sup>

